ANTÓNIO ARNAUT DUARTE

TRABALHAR COM CAMSTUDIO

TUTORIAL

ant.arnaut.duarte@gmail.com

COVILHÃ – ABRIL 2008

TRABALAHAR COM CAMSTUDIO

TUTORIAL

COMO UTILIZAR ESTE APLICATIVO

Procure neste sítio da "rede", o programa que pretende descarregar:

http://arnaut.ccems.pt/Programas/Camstudio/CamStudio20.exe

Uma vez baixado o programa, só tem que o instalar clicando duas vezes sobre o ficheiro de instalação, denominado CamStudio20.exe.

Uma vez concluída, basta procurar no Ambiente de Trabalho, o ícone, fazendo duplo clique para o activar.

Eis que surge então a máscara principal do aplicativo:

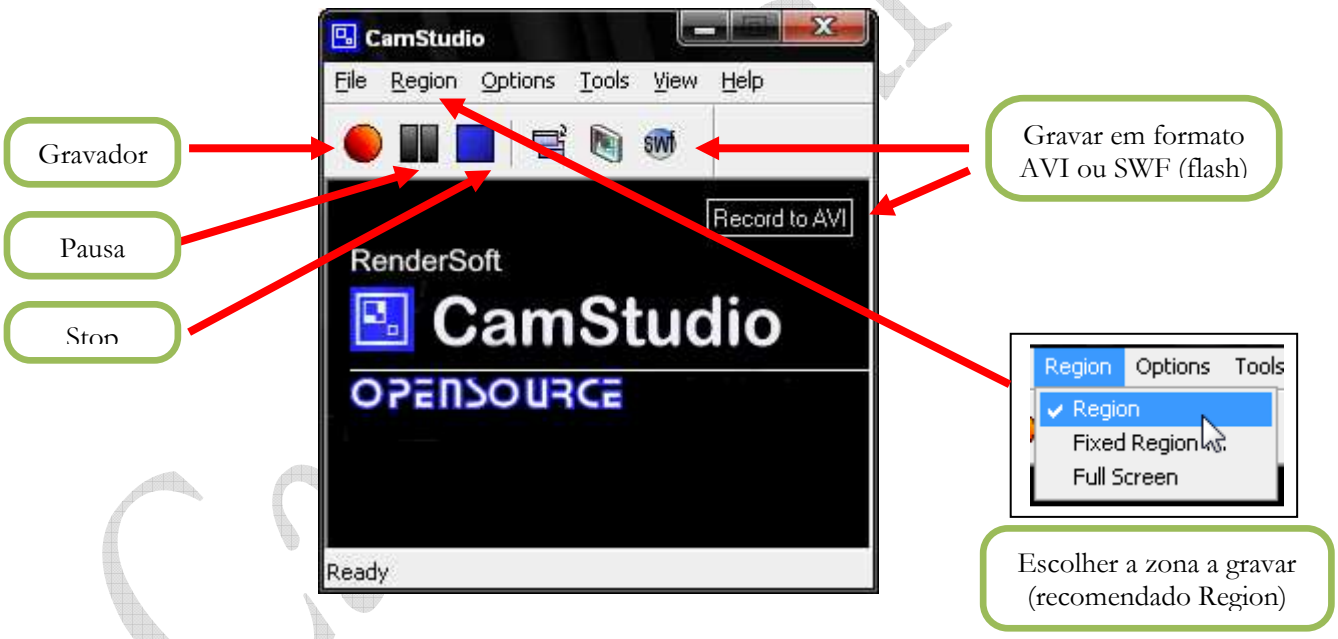

Estas são as funções básicas do programa, devendo fazer as opções de acordo com as diversas situações em que necessitar de o utilizar.

Devemos "minimizar" o aplicativo, e o mesmo fica à nossa disposição junto ao relógio do computador, e clicando com o botão direito do rato, terá acesso às funcionalidades do programa (como mostra a imagem aqui ao lado).

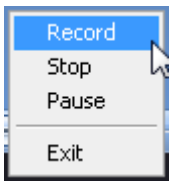

Vamos então experimentar o CamStudio.

Imagine que pretende capturar um vídeo de uma página da Internet. Vamos então abrir a página (escolha uma com vídeos ou animações).

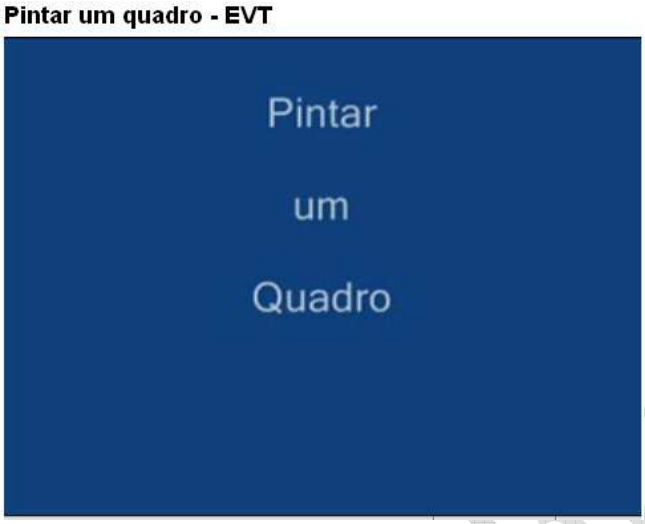

Esta é a minha escolha; de seguida vou mostrar-lhe como deve proceder:

- Com a página da net aberta, clique com o botão direito do rato sobre o ícone junto ao relógio do computador, e escolha "**Record**";

- Irá verificar que o ponteiro do rato se transformou, e pressionando e arrastando sem largar, vai envolver a zona (vídeo/animação) que pretende capturar, só largando o botão do rato quando tiver a zona bem definida;

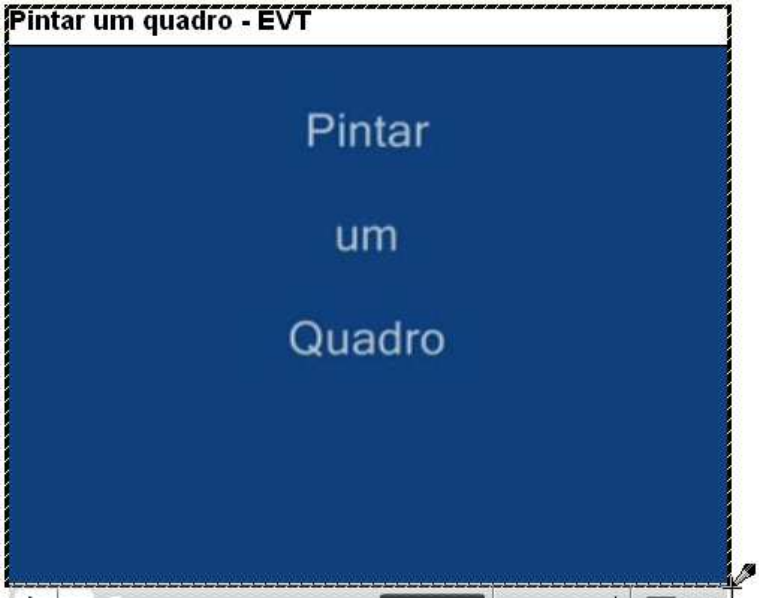

- Assim que larga o botão do rato, a gravação tem início; irá ver uns cantos verdes a piscar enquanto dura a gravação;

- Quando pretender parar, basta clicar de novo (no ícone do programa junto ao relógio) com o botão direito e escolher "**Stop**";

- Neste momento surge uma janela de diálogo para guardar a sua captura; basta-lhe escolher o nome que pretende que o seu filme tenha, clicando em "**Guardar**";

- Logo de seguida aparece o "player" do próprio programa onde poderá visualizar a sua captura. Dispõe de diversos botões para controlar o seu visionamento.

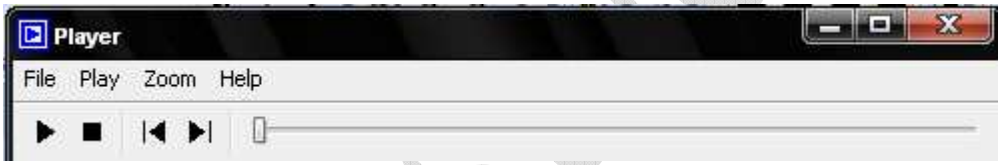

- Agora é só dar utilização ao que acabou de fazer.

Experimente também fazer capturas no formato "swf" (flash); os procedimentos são exactamente os mesmos.

Bom trabalho!

Camsia